Les cotes et surfaces sont susceptibles de modifications dues aux impératifs administratifs, aux contraintes techniques de construction et aux tolérances d'exécution.
Les meubles et éléments de cuisine déssinés sur ce plan ne sont qu'indicatif, seuls seront fournis les équipements figurant sur le descriptif annexé à l'acte de vente.
Les retombées, soffites, faux-plafonds, canalisations et radiateurs peuvent ne pas être systématiquement représentés.

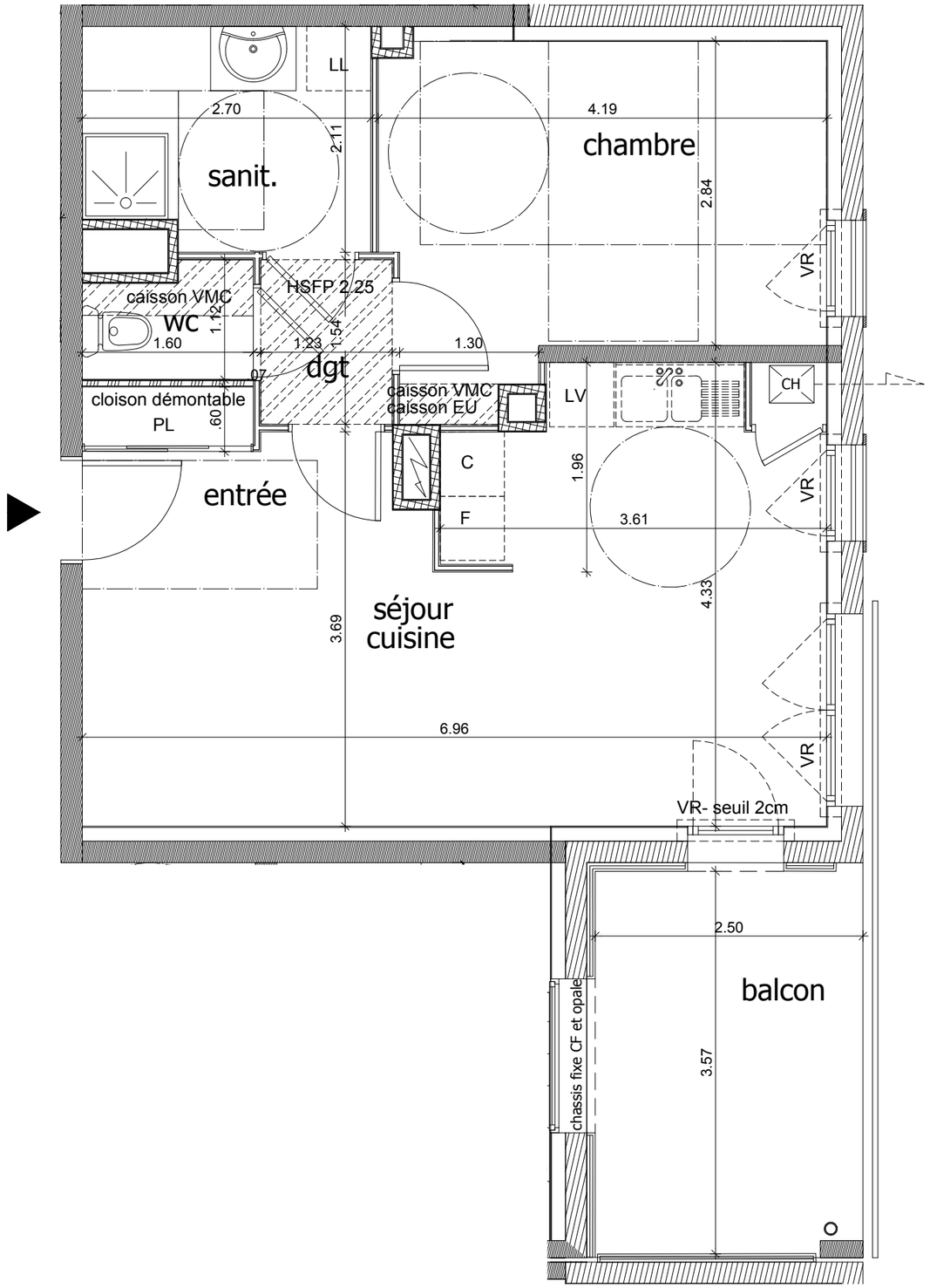

plan de pré-commercialisation

"Le Clos de la Roussanne"

lieu dit " Le Mas"- rue Jacques Marret
Saint Pierre d'Albigny

SOFIRALP - 112 A rue Sadi Carnot - 38 140 RIVES

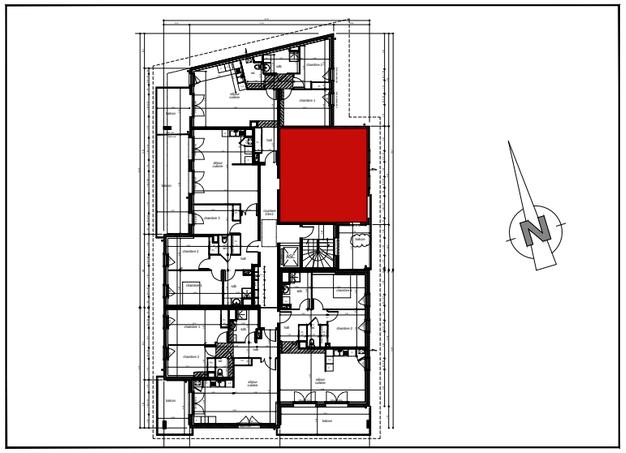

0 1 2 3

Type	T2
Etage	2
N° de lgt	205

1ère édition mai 2019

SURFACES HABITABLES	
entrée / PL	-
séjour / cuisine	27.30 m2
dgt	1.90 m2
chambre	12.60 m2
salle de bains	5.40 m2
wc	1.60 m2
TOTAL	48.80 m2
balcon	9.00 m2