

Commune de SAINT-PIERRE-D'ALBIGNY

Lieu-dit "A Minjoud"

Lotissement "Les Terrasses de Minjoud"

PA3 : PLAN D'ÉTAT DES LIEUX

Parcelles : Section YE
N° 73, 75, 76, 299 et 300

Echelle : 1/500

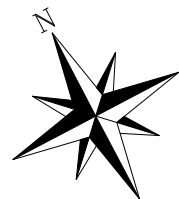

Topographie

- Borne de remembrement
- Borne OGE existante
- Borne pierre
- ⊙ Piquet bois
- ▨ Bâti. dur
- 189 Numéro Cadastral

- ↕ Mur mitoyen
- ↕ Mur privatif
- Clôture
- ▨ Talus
- ▬ Bordure / trottoir
- ▬ Bord enrobé
- ▭ Bâti. léger

- Vignes
- Application du plan cadastral réalisée par agrandissement et calage du plan au 1/1000. L'application cadastrale représentée ne confère aucune garantie juridique ni droit de propriété.

Légende projet

- Périmètre du lotissement

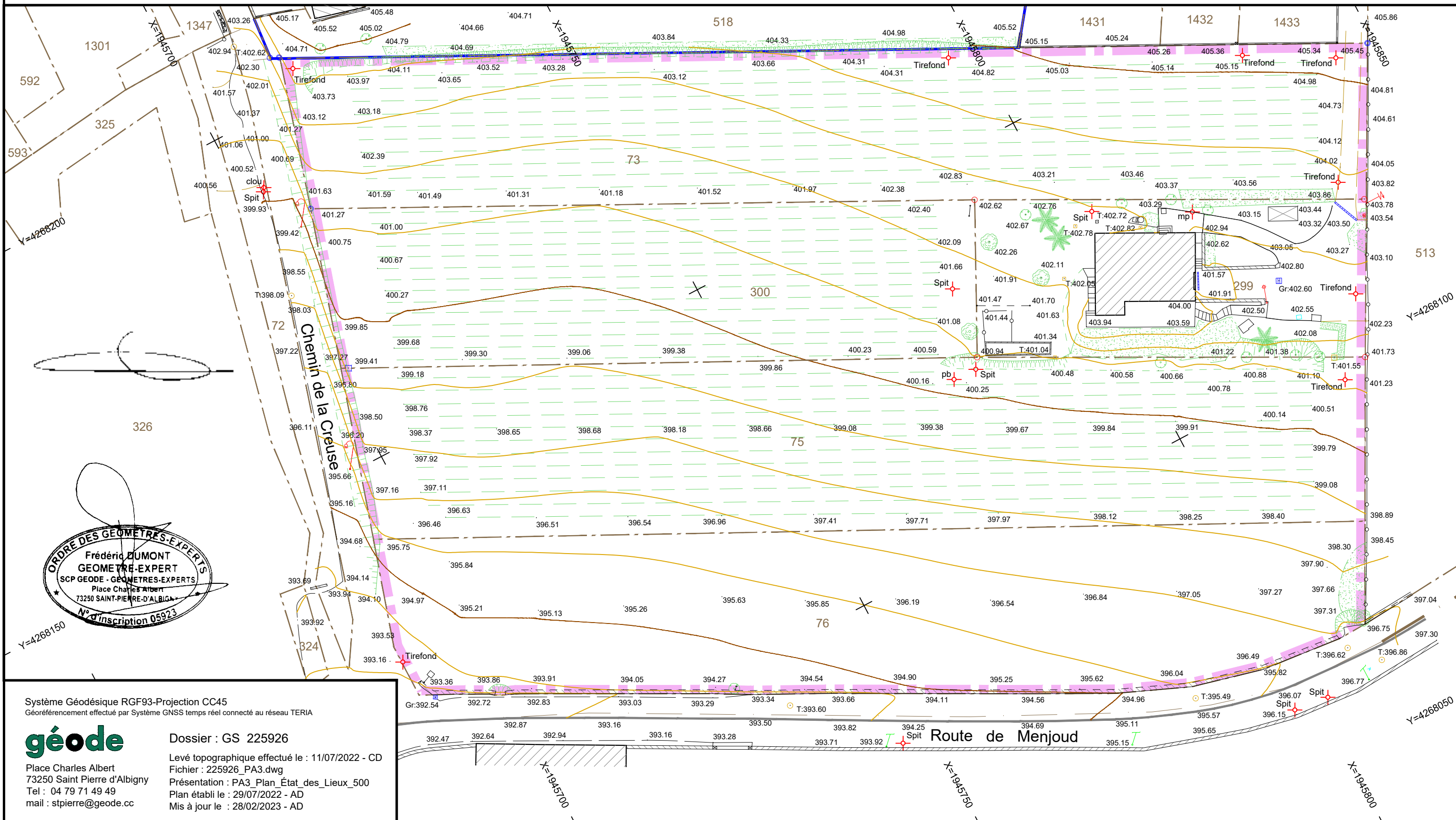

Système Géodésique RGF93-Projection CC45
Géoréférencement effectué par Système GNSS temps réel connecté au réseau TERIA

géode
Place Charles Albert
73250 Saint Pierre d'Albigny
Tel : 04 79 71 49 49
mail : stpierre@geode.cc

Dossier : GS 225926
Levé topographique effectué le : 11/07/2022 - CD
Fichier : 225926_PA3.dwg
Présentation : PA3_Plan_Etat_des_Lieux_500
Plan établi le : 29/07/2022 - AD
Mis à jour le : 28/02/2023 - AD