Villa JeanJaurès

Avenue Jean Jaurès RIVES 38140

APPARTEMENT : 1

ÉTAGE : RDC **Type : T3**

Entrée	6.28 m²
Séjour / Cuisine	27.65 m²
Chambre 1	12.95 m²
Chambre 2	9.30 m²
Sdb	4.05 m²
WC	1.19 m²
SURFACE TOTALE HABITABLE	61.43 m²
Terrasse	17.05 m²
Jardin	147.43 m²

NOTA: La surface des placards est incluse dans celle des pieces attenantes

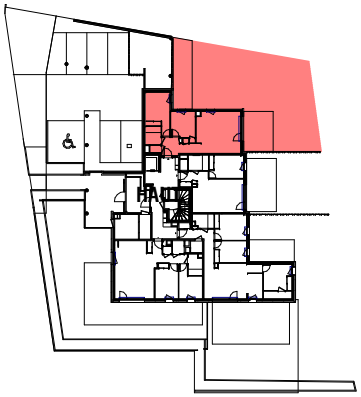

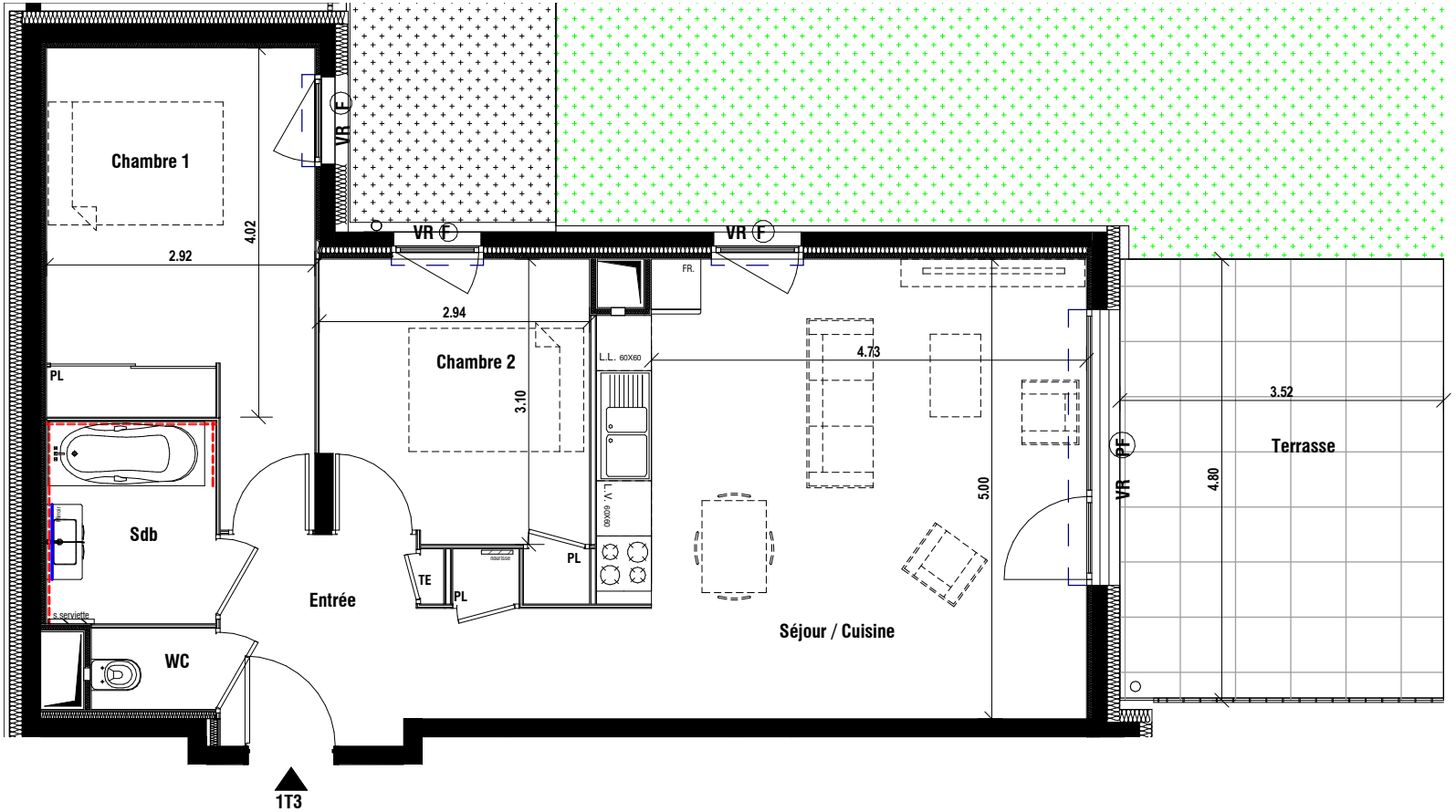

LEGENDE

VR :	Volet roulant
PF :	Porte-fenêtre
F :	Fenêtre
Pl :	Placard
TE :	Tableau électrique

Soffite et Faux plafond

Repérage faience

SDB: Ht=2.00m / Ht=60 cm au dessus des éléments de cuisine

0 1 2 3

1/75

13/04/2017

NOTA: Des modifications sont susceptibles d'être apportées à ce plan, en fonction des nécessités techniques de la réalisation, tant en ce qui concerne les dimensions libres que l'équipement.
Les surfaces indiquées sont apprximatives, les retombées, soffites, faux plafonds, canalisations, ainsi que l'emplacement des équipements sont figurés à titre indicatif.

brunoblain PROMOTION

5 chemin du Couvent 38100 GRENOBLE tel 04 76 96 52 81